

Kabelmatte Datenblatt

OEKO-TEX®
CONFIDENCE IN TEXTILES
STANDARD 100
56924 OeTI
Geprüft auf Schadstoffe,
www.oeko-tex.com/standard100

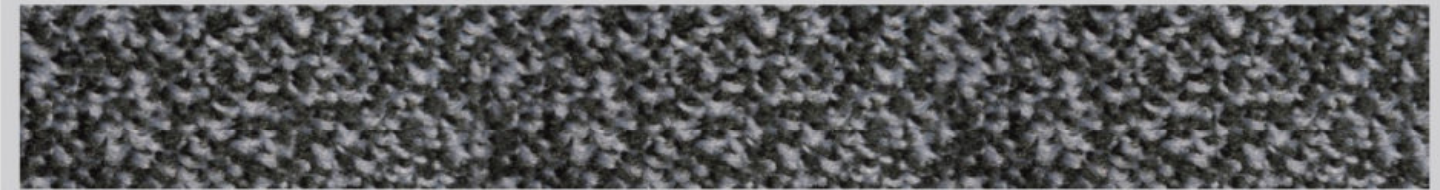

Black Steel DF 681

Qualität:	Kable-Mat	Schmutzaufnahme- kapazität:	800 g/m ²
Zolltarifnummer:	57032098	Wasseraufnahme- kapazität:	3 - 4 l/m ²
Produktdetails:	<ul style="list-style-type: none"><input checked="" type="checkbox"/> In Europa gefertigt<input checked="" type="checkbox"/> 2 Jahre Garantie<input checked="" type="checkbox"/> 100 % PVC-frei<input checked="" type="checkbox"/> Fußbodenheizungsgeeignet<input checked="" type="checkbox"/> Absolut rutschfest<input checked="" type="checkbox"/> Lichtecht<input checked="" type="checkbox"/> Rand in Signalfarbe<input checked="" type="checkbox"/> Zum Schutz vor Stolperfallen aufgrund lose herumliegender Kabel	Standardgröße:	40 x 120 cm
Klassifizierung des Brandverhaltens:	EN 13501-1 / Dfl-s1	Einsatzgebiet:	Innenbereiche
Klassifizierung des elektro- statischen Verhaltens:	EN 14041 Antistatik	Flor:	100 % High-Twist Nylon (HTN) Polyamid 6
Geprüft auf Schadstoffe:	Öko-Tex® Standard 100	Koloration:	Spinngefärbt (solution dyed)
Gesamtgewicht:	3,95 kg/m ²	Florhöhe:	ca. 10 mm
Gesamthöhe:	ca. 13 mm	Florgewicht ohne Trägermaterial:	600 g/m ²
		Florgewicht mit Trägermaterial:	700 g/m ²
		Rücken:	100 % Nitrilgummi
		Rückenstärke:	2,80 mm
		Rückengewicht:	3,24 kg/m ²
		Randbreite:	30 mm
		Randstärke:	2,80 mm
		Reinigung	Waschbar bis zu 60°C Trocknergeeignet bis zu 60°C

Kabelmatte Datenblatt

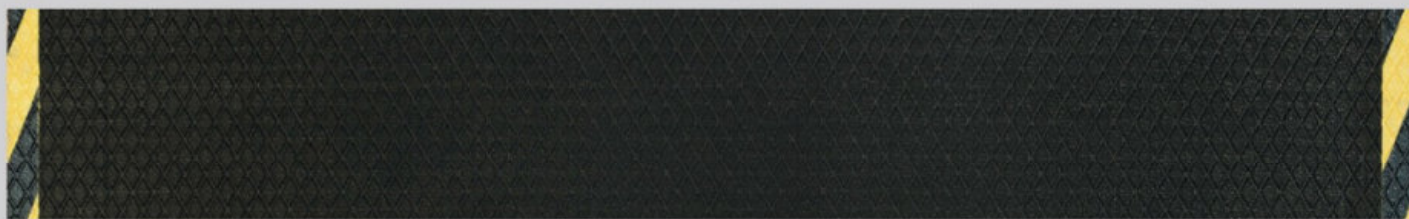
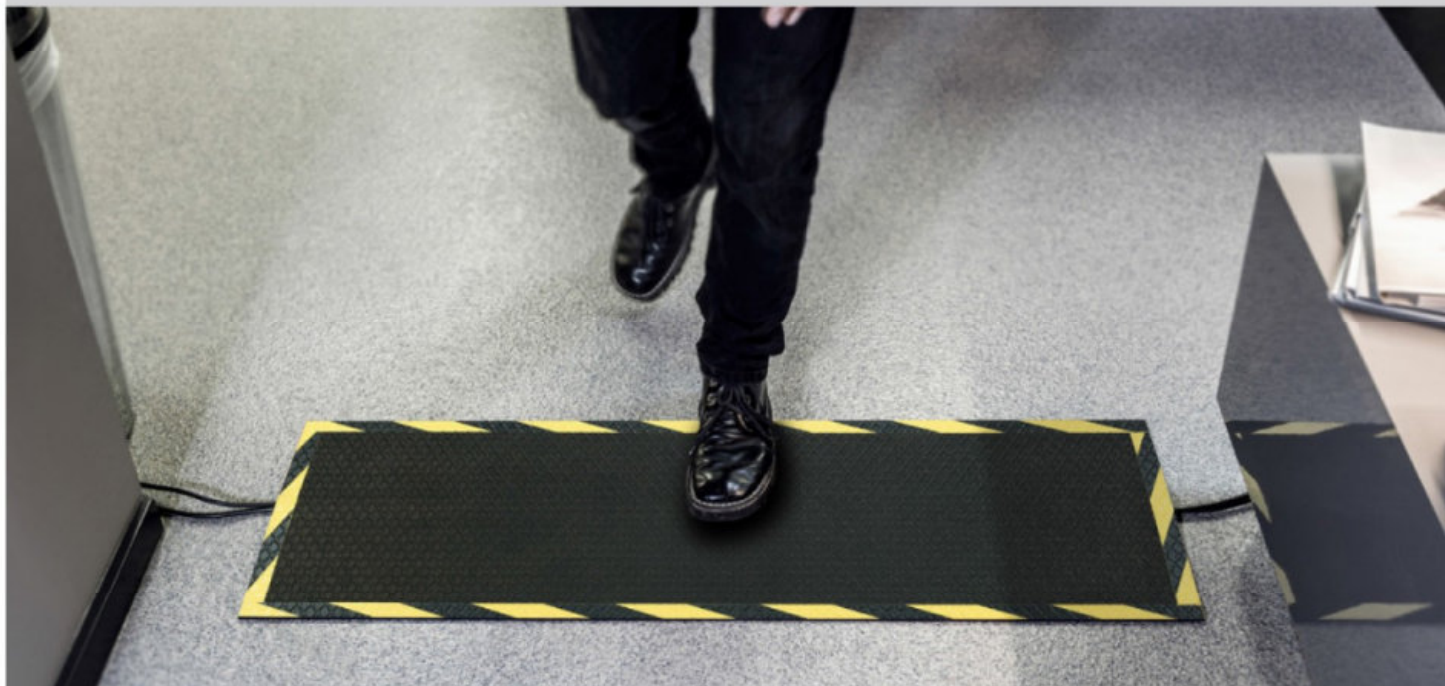

Qualität:	Kable-Mat Rubber Top	Standardgröße:	40 x 120 cm
Zolltarifnummer:	40169100	Einsatzgebiet:	Innenbereiche • Außenbereiche
Produktdetails:	<ul style="list-style-type: none"><input checked="" type="checkbox"/> In Europa gefertigt<input checked="" type="checkbox"/> 2 Jahre Garantie<input checked="" type="checkbox"/> 100 % PVC-frei<input checked="" type="checkbox"/> Absolut rutschfest<input checked="" type="checkbox"/> Geeignet für den Innen- und Außenbereich<input checked="" type="checkbox"/> Rutschfester Rücken mit integriertem Kabelkanal<input checked="" type="checkbox"/> Gelbe Sicherheitsränder<input checked="" type="checkbox"/> Lichtecht<input checked="" type="checkbox"/> Fußbodenheizungsgesiegt	Gummi: Gummistärke: Gummigewicht: Gummirandbreite:	100 % Nitrilgummi 4,80 mm 6,00 kg/m ² 20 mm
Klassifizierung des Brandverhaltens:	EN 13501-1 Efl-s1	Reinigung:	Besenreinigung (Hochdruck) Wasserreinigung
Gesamtgewicht: Gesamthöhe:	ca. 6,00 kg/m ² ca. 4,80 mm		